

-  2.951 volgers
-  4.322 volgers
-  518 adressen
-  935 volgers

*Het komt dichterbij: ons nieuw hoofdcommissariaat aan de Weefstraat in Nazareth is begonnen aan de laatste rechte lijn. De ruwbouw staat er, de technieken zijn gelegd, de ruimtes zijn ingedeeld.*

*Tot dit najaar wordt er nu werk gemaakt van de afwerking, inrichting en buitenaanleg. Het plan is dan om 2023 in te luiden op onze gloednieuwe werkplek!*

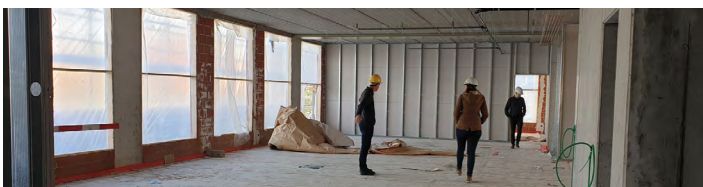

# 2021 IN DE PERS

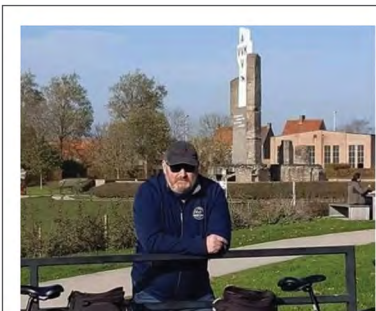

Wim Vandenbroecke (51) overtuigd afgelopen neek © rv

**Honderden steunberichten na plots overlijden van politie-inspecteur Wim Vandenbroecke (51): "Hartverwarmend voor vrienden, familie en collega's"**



Politiezone Schelde-Leie naar afgevoerd donderdag veld aan de Goliath-actie van de federale en lokale politie © P2 Schelde-Leie

**Twee bestuurders onder invloed van drugs uit het verkeer gehaald tijdens Goliath-actie van de politie**

Verdachte inbraak De Pinte gevat

Di 28.09.2021 - 12:56

Op zaterdag 25 september, rond 18u30, forceerde een verdachte het raam open van een woning in de Koning Albertlaan in De Pinte. Hij werd opgeschrikt als de bewoner thuis kwam en vluchtte te voet weg met een deel van de buit (juwelen). De bewoner verwittigde meteen de politie en zette – eveneens te voet – de achtervolging in. Kort daarop kon de interventieploeg de verdachte, met buit, vatten in de Albrecht Rodenbachstraat.



2 verdachten inbraak Gavere gevat

Ma 16.08.2021 - 15:28

Op zaterdag 14 augustus, iets over 16u, trachten 2 verdachten een raam in te gooien van een woning in de Donkstraat in Gavere. Ze worden opgeschrikt door het alarm en vluchten weg. Een alerte buurman ziet de 2 mannen in het maisveld vluchten en verwittigt de interventieploeg van politie Schelde-Leie.



Korpschef Koen D'Hondt is op zoek naar zeven nieuwe politiemensen © DVEG

**Politiezone Schelde-Leie is op zoek naar zeven nieuwe politiemensen: "Je kan ons beschouwen als een kleine familie"**

**DE PINTE/NAZARETH/SINT-MARTENS-LATEM/GAVERE** Momenteel heeft de politiezone Schelde-Leie 81 medewerkers in dienst. Met een capaciteit van 92 zijn ze dus op zoek naar enkele nieuwe werkrachten. De hervorming van de selectieprocedure bij de politie moet de instroom van nieuwe profielen vergemakkelijken. Maar waarom zouden potentiële werkrachten kiezen voor een job bij politiezone Schelde-Leie? We vroegen het aan korpschef Koen D'Hondt.

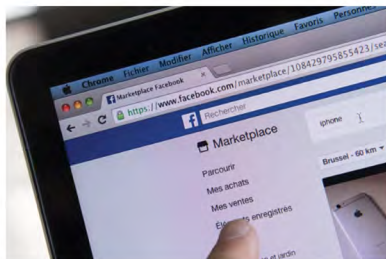

© Photo News

**Politie waarschuwt na oplichting van vrouw uit Gavere: "Pas op bij afhandeling verkoop op zoekertjessites"**

**GAVERE** Een 58-jarige dame uit Gavere verloor vorige week 207,46 euro door online fraude. Ze bood via de zoekertjessite Facebook Marketplace kledij aan en werd het slachtoffer van oplichting.



Illustratie © Getty Images/Image Source

**Man (47) uit Nazareth gevat na meerdere gestolen fietsen aan station in Eke**

**EKE/NAZARETH** De politie van Schelde-Leie heeft een fietsendief gearresteerd. Een 47-jarige man uit Nazareth stal afgelopen weken verschillende fietsen aan het station die niet aan een paal, hekken of fietsenrek vaststonden.



De politie zal de komende vier maanden elke dag controleposten op om inbrekers te verschalken. © Foto Ronny De Coster

**Elke dag politiecontrole tegen inbrekers tijdens Donkere Dagen Campagne in politiezone Schelde-Leie**

**GAVERE** De politie van Schelde-Leie start op donderdag 21 oktober de zogenaamde Donkere Dagen Campagne. "Tot eind februari zijn we nog meer in het straatbeeld zichtbaar en trachten we inbrekers te ontmoedigen en - in het beste geval - te onderscheppen", zegt Katie Lefever, communicatieverantwoordelijke van de politiezone.

4 jaar cel voor inbrekers Nazareth en Sint-Martens-Latem

Di 18.05.2021 - 9:54

De rechtbank van eerste aanleg in Gent veroordeelde drie mannen tot 4 jaar cel die in november vorig jaar inbraken in Nazareth en Sint-Martens-Latem. Dankzij het onderzoek van ons sporenteam konden ze gelinkt worden aan inbraken tussen 6 en 13 november in o.a. Gent en Mechelen. Een schoenspoor en de herkenning van hun huurauto op de ANPR-camera's leidden naar de daders.



De twee mannen kwamen uit deze bossen gesprongen © rv

**Twee dieven uit Charleroi krijgen celstraffen tot 18 maanden voor inbraak in Sint-Martens-Latem**

**SINT-MARTENS-LATEM** Twee leden van een dievenbende uit Charleroi zijn veroordeeld tot respectievelijk een voorwaardelijke celstraf van één jaar en een effectieve celstraf van 18 maanden. Begin september van afgelopen jaar werden ze op heterdaad betrapt door de politie van de zone Schelde-Leie. Lange de Kortrijksesteenweg sprongen twee dieven uit de struiken en kropen in een wagen. Achteraf bleek dat in die omgeving werd ingebroken.

# de politie van Schelde-Leie

## dit GEBEURDE IN 1 WEEK

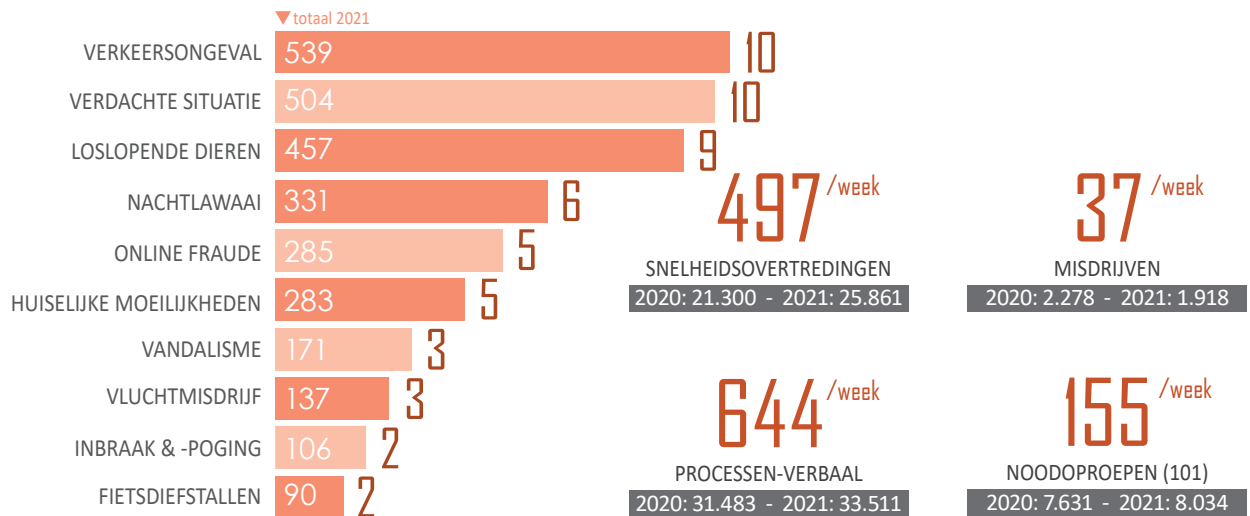

## dit DEDEN we IN 1 WEEK

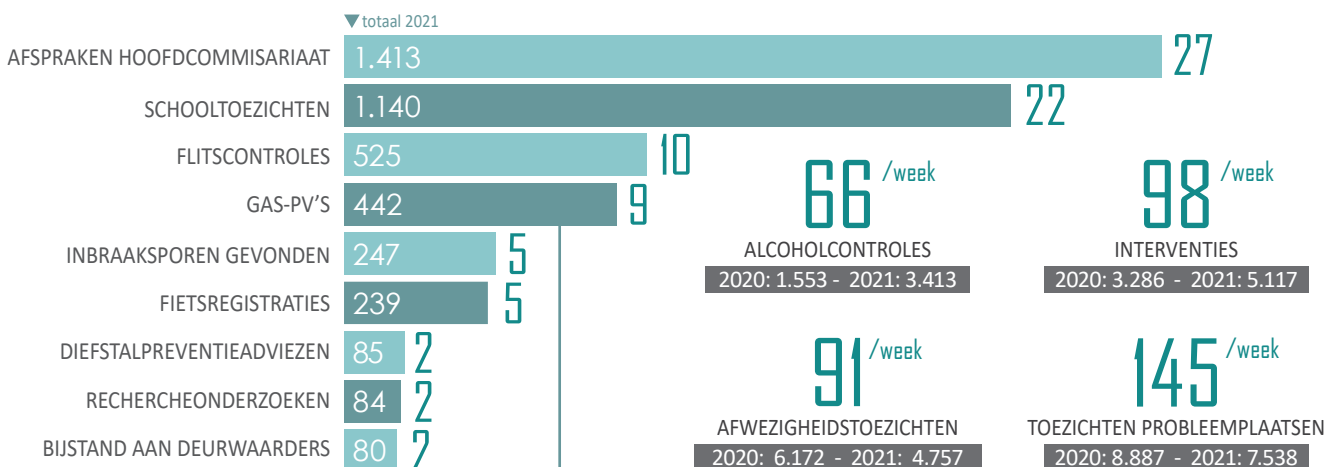

**314**  
PARKEER  
OVERTREDINGEN

**44**  
SLUIK  
STORTEN

**44**  
LOSLOPENDE  
DIEREN

**21**  
LAWAAI  
OVERLAST

**19**  
ANDERE



# VERKEERSVEILIGHEID

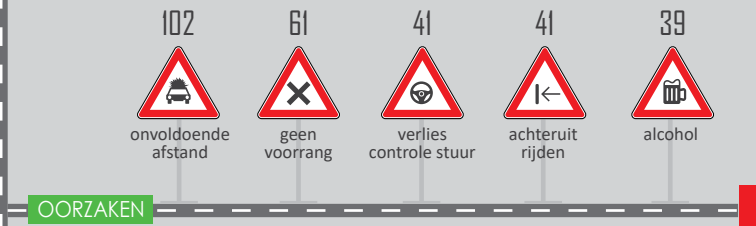
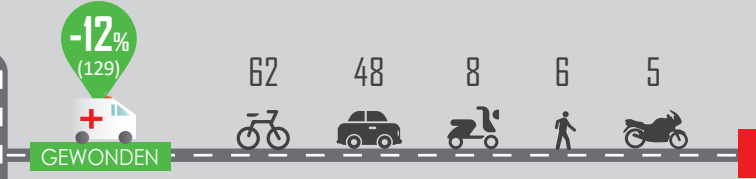
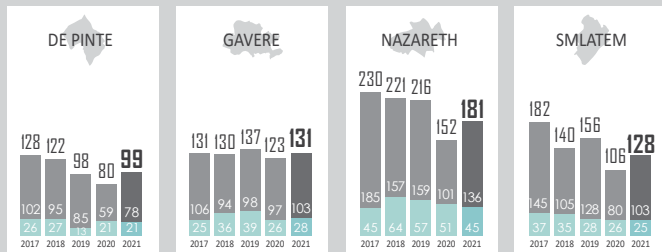
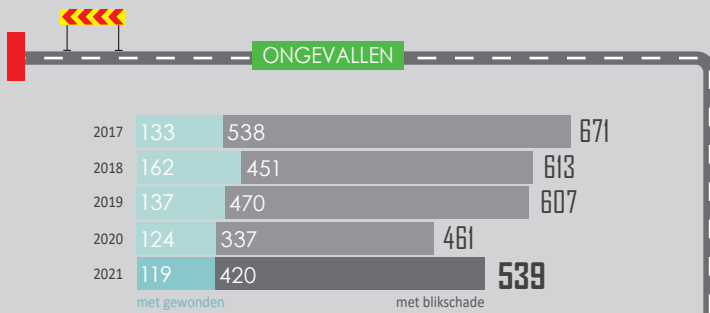
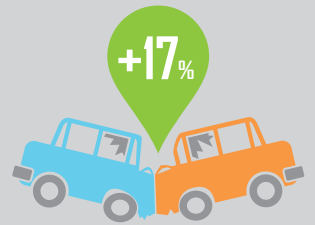

### HANDHAVING

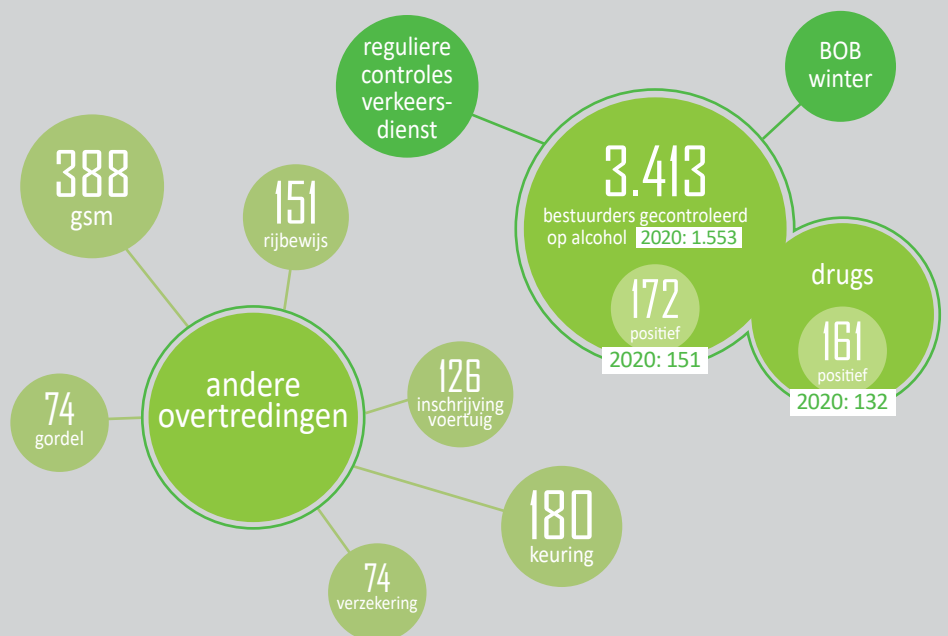
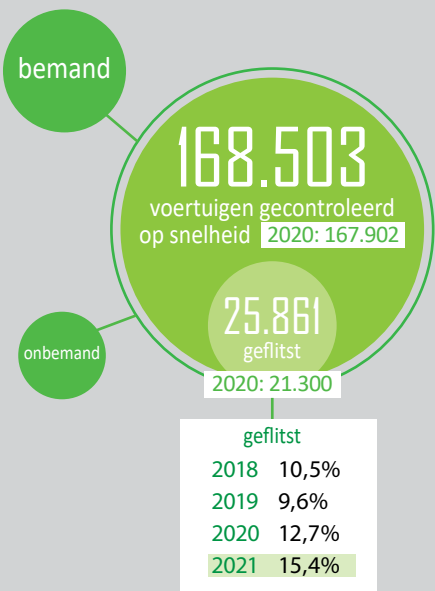

# INBRAKEN

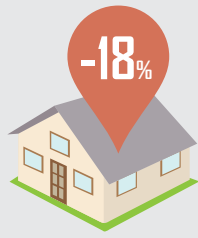

## INBRAKEN

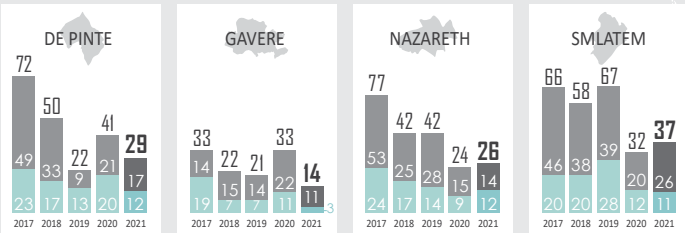
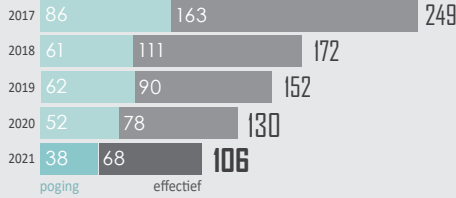

## WAAR? WANNEER? HOE?

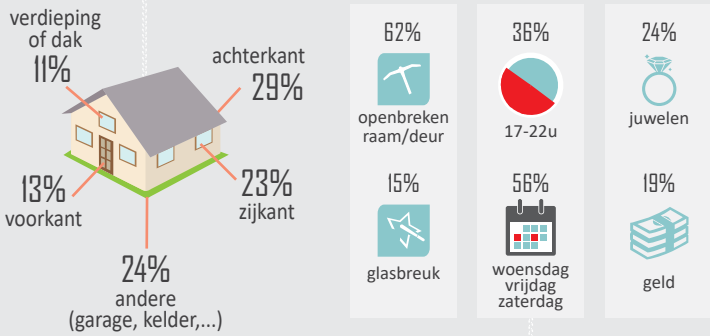

## PREVENTIE

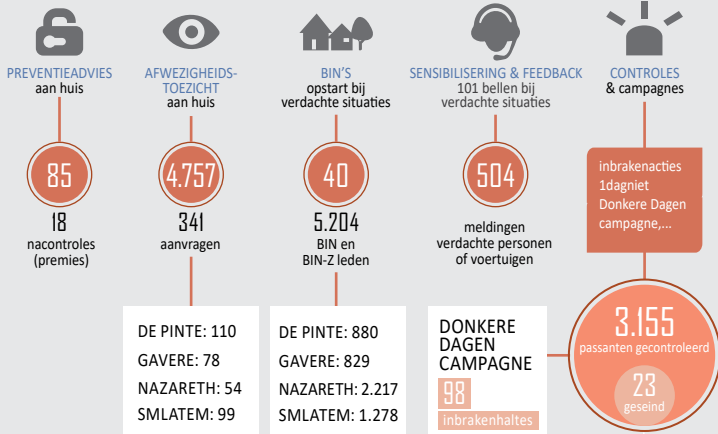

team INBRAKEN

## GESPECIALISEERD ONDERZOEK



# CYBERCRIME



## AANGIFTEN

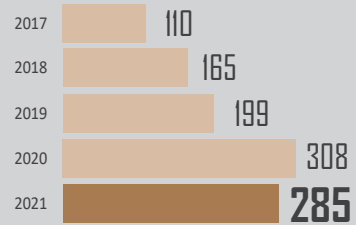

## SOORTEN

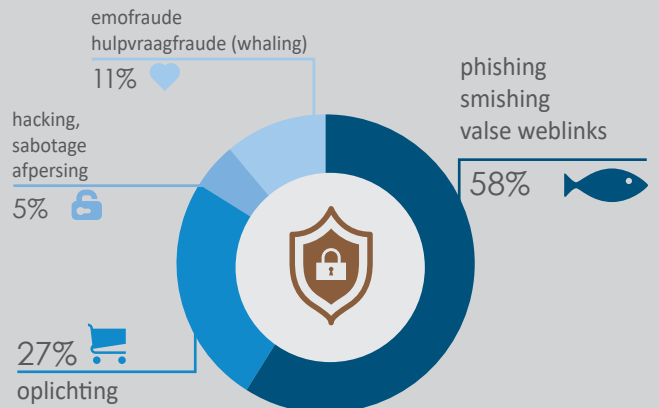

## NADEEL

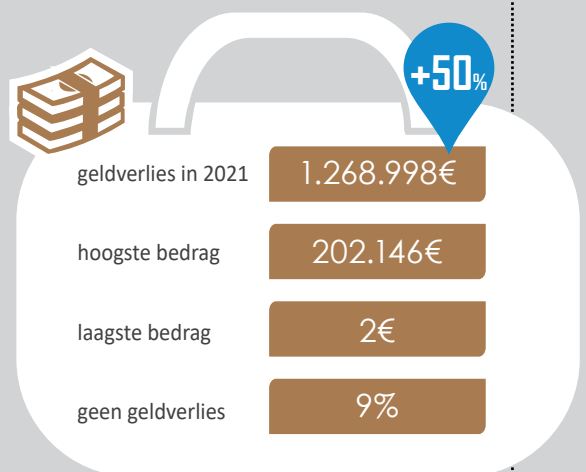

## PREVENTIE



## WIJKPOLITIE

2.108

2020: 2.228

woonvaststellingen



413  
2020: 464  
De Pinte

746  
2020: 730  
Gavere

608  
2020: 673  
Nazareth

341  
2020: 361  
SMLatem

72

2020: 110

buurt-  
bemiddeling

80

2020: 109

bijstand aan  
deurwaarder

2.684

2020: 2.752

opstellen pv  
(gerechtelijk, verkeersinbreuken,  
verkeersongevallen,...)

1.140

schooltoezicht  
2020: 1.019

248  
De Pinte

437  
Gavere

217  
Nazareth

238  
SMLatem

1.076

opdracht  
parket  
(meestal  
verhoor van  
overtreders)

2020: 1.300

239 fietsen aan huis  
geregistreerd

2020: 219

61

De Pinte

81

Gavere

69

Nazareth

28

SMLatem

1.075

2020: 1.123

bestuurlijke  
afhandeling  
(tussenkomen  
waarbij geen pv  
moest worden  
opgesteld)

## RECHERCHE

2020: 114

84

gevoerde onderzoeken

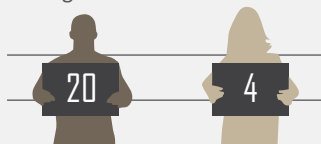

arrestaties  
politie

aanhoudingen  
onderzoeksrechter

online fraude	17
zeden	16
inbraak	12
drugs	10
geweld	8
(winkel)diefstal	6
andere (belaging, faillissement, laster & eerroof,...)	15

## INTERVENTIEPOLITIE

5.117

2020: 3.286

interventies

1.114  
2020: 685  
De Pinte

1.175  
2020: 752  
Gavere

115  
2020: 83  
andere zones

1.649  
2020: 1.071  
Nazareth

1.041  
2020: 698  
SMLatem

34'

gem. afhan-  
delingstijd

90%

aanrijtjd  
< 30 min.

8.034

2020: 7.631

meldingen  
via 101



17u-22u = piek

59%

aanrijtjd  
< 15 min.

## AFSPRAKEN AAN HET LOKET

hoofdcommissariaat

1.413

2020: 1.183

31'

gemiddelde  
afhandelingstijd



piek =  
9u-11u  
maandag

## OPENBARE ORDE

2020: 4

30

aanwezig op evenementen

4

De Pinte

6

Gavere

5

Nazareth

6

SMLatem

4

zonaal

5

andere  
politiezone

## SLACHTOFFERBEJEGENING

2020: 31

23

slachtoffers of na(ast)bestaanden  
binnen en buiten onze politiezone

natuurlijk overlijden	11
(poging) zelfdoding	10
ongeval	2

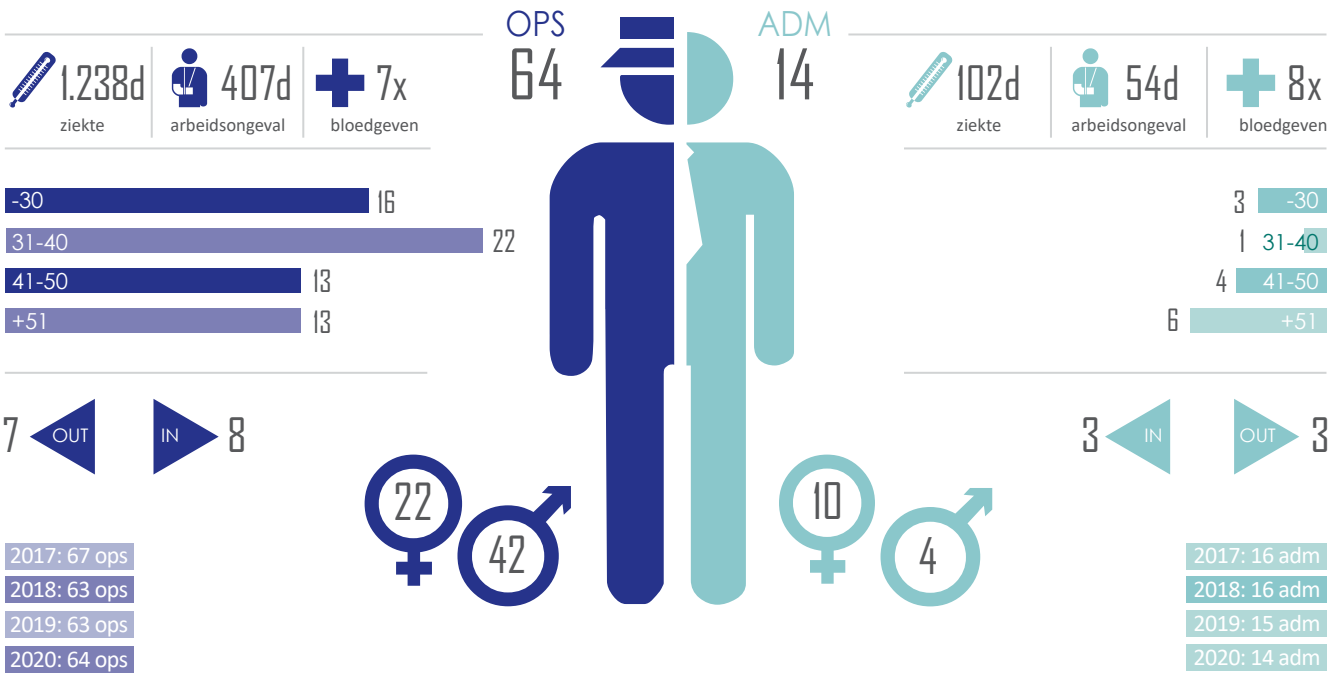

## KLACHTEN & TUCHT

7 geground    10 ongeground

## OPLEIDINGEN & TRAINING

2.471u

## UITGAVEN

2020: 6.789.945€

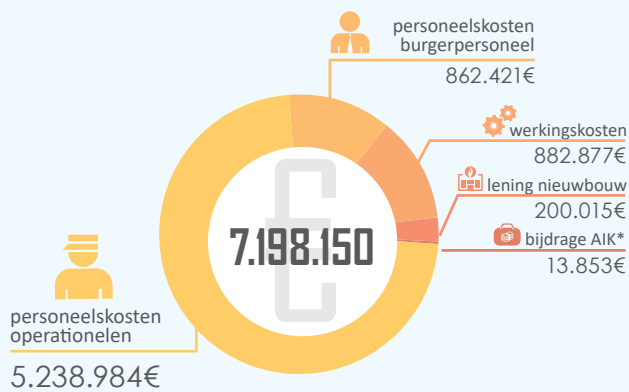

### werkkosten

- administratie: 252.012€
- technisch: 180.365€
- voertuigen: 163.572€
- gebouwen: 137.342€
- terugbetalingen & vergoedingen: 126.125€
- huurlasten: 23.461€

### investeringen (buitengewone dienst)

- informatica: 51.979€
- voertuigen: 48.650€
- professioneel materiaal: 58.562€

## ONTVANGSTEN

2020: 6.991.870€

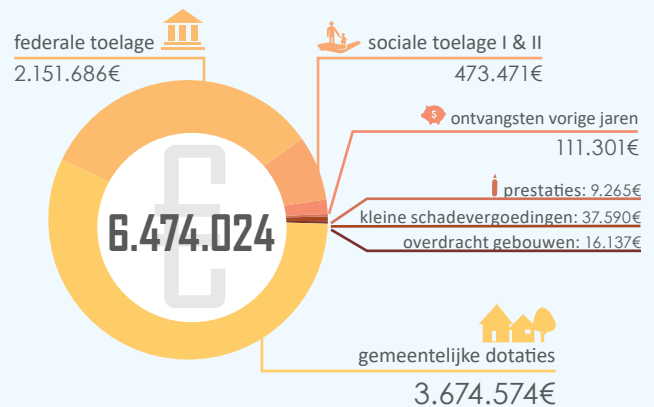

**Gemeentelijk dotaties** = de financiële inspanning van de gemeentes voor de lokale politie.

**Federale toelage** = het aandeel van de federale overheid in de financiering van de lokale en federale opdrachten.

**Sociale toelage I** = dekt de werkgeversbijdragen op de bezoldigingen van de ex-rijkswachters.

**Sociale toelage II** = compensatie voor de sociale bijdragen op de uitkeringen, vergoedingen en premies voor alle politiebeambten van de zone.

**Ontvangsten vorige jaren** = uit het verkeersveiligheidsfonds 2016.

**Prestaties** = kredietnota's (bv. van voorschotten, aankopen,...), portkosten verkeersboetes en bijdragen van andere politiezones in onze IT-ontwikkelingen.

**Kleine schadevergoedingen** = uitbetalingen van arbeidsongevallen door de verzekeringsmaatschappij.

**Overdracht gebouwen** = compensatie voor de overname van de rijkswachtgebouwen na de politiehervorming.

# WELKOM BIJ #TEAMSCHELDELEIE!



**Een belangrijke uitdaging voor 2022:**  
nog meer operationele mensen warm maken voor onze politiezone. Dat dit nodig is, onderstrepen we met de aanwerving van onze talent- & welzijnscoach, Katrien Scheire.  
Haar eerste wapenfeit: de lancering van een grootschalige rekruteringscampagne.

WELKOM@TEAMSCHELDELEIE.BE  
Katrien Scheire, talent- & welzijnscoach  
09 321 76 73  
WWW.TEAMSCHELDELEIE.BE



## #SAMENTEGENCORONA

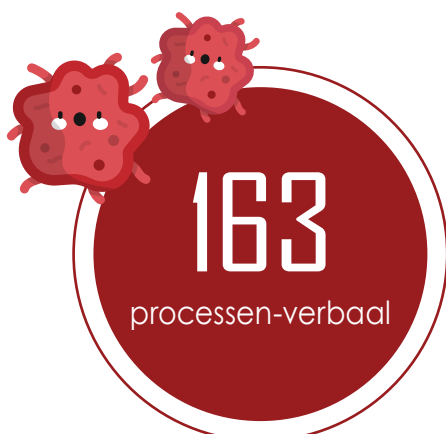

50  
NIET NALEVEN  
SAMENSCHOLINGSVERBOD



49  
NIET NALEVEN  
VERPLAATSINGSVERBOD



20  
DEELNAME  
LOCKDOWNPARTY



10  
NIET DRAGEN  
MONDMASKER



34  
ANDERE