



ALARM Agressie MELDING	A_Agress	6
DIEREN Schade door Dieren	D_Schade	5
BIJSTAND Transporten	B_Tpt	4
VERKEER Vervoer / Transport	V_Tpt	4
Arbeid / Tewerkstelling	W_Arbeid	2
VERKEER Andere	V_Andere	1
Vreemdelingen	W_Vreemd	1
ALARM Gezondheid MELDING	A_Gezond	1
TOTAAL		9409

Gemiddeld kom(t)en er 1,1 oproep(en)/uur toe op het CIC. Er worden gemiddeld 0,7 opdrachten/ uur gegeven aan de PZ Lier.

De gemiddelde aanrijtijd per interventie bedroeg 11'40" (2012 : 9'26", 2013 : 8'43", 2014 : 9'18", 2015 : 10'22", 2016 : 10'26", 2017 : 10'16").

De gemiddelde afhandelingstijd van een opdracht bedroeg 43'25" (2013 : 50'25", 2014 : 39'56", 2015 : 38'30", 2016 : 35'45", 2017 : 38'24").

Er werd door onze interventiedienst 11 (2017 : 15, 2016 : 19, 2015 : 20, 2014 : 26) keer steun gegeven aan een andere politiedienst. Wij kregen op onze beurt 17 (2017 : 14, 2016 : 15, 2015 : 12, 2014 : 30) keer steun van een andere zone.

Voetbal en openbare ordehandhaving

Openbare ordehandhaving

In 2018 vonden verscheidene evenementen in Lier centrum plaats alwaar duizenden toeschouwers aanwezig waren. Zoals :

- de voorstelling 'De Passie'
- de 7 voetbalwedstrijden van de Rode Duivels op het WK en die werden uitgezonden via groot scherm
- de kerstmarkt
- hett optreden van de "Kreuners" (bij dit laatste evenement was de opkomst zo groot dat op een gegeven ogenblik de toegang tot de Grote Markt diende te worden gesloten).

Voetbal

Naarmate de competitie eindigde werd het duidelijk dat de club een overnemer zocht wat uiterst moeilijk bleek. De laatste wedstrijden konden niet meer gespeeld worden en het faillissement was een feit. Uiteraard had dit een sterke invloed op het gedrag en de/ beleving van de supporters.

In het tussenseizoen werd een doorstart genomen via voetbalclub Oosterzonen. Waardoor het seizoen, 2018-2019, kon worden aangevat in de reeks 1 amateur.

De thuiswedstrijden, worden nog steeds gespeeld op het Lisp en worden bijgewoond door gemiddeld een kleine 3.000 toeschouwers. Door een mindere opkomst van de bezoekers (in vergelijking vorig seizoen) is er minder politieinzet nodig. Gemiddeld 30 supporters hadden het voorbije jaar een stadionverbod.



Externe steun (steun die we bieden aan andere politiezones en/of de federale politie, ook genaamd hycap)

3.1. Procentueel verbruik binnen het arrondissement Antwerpen

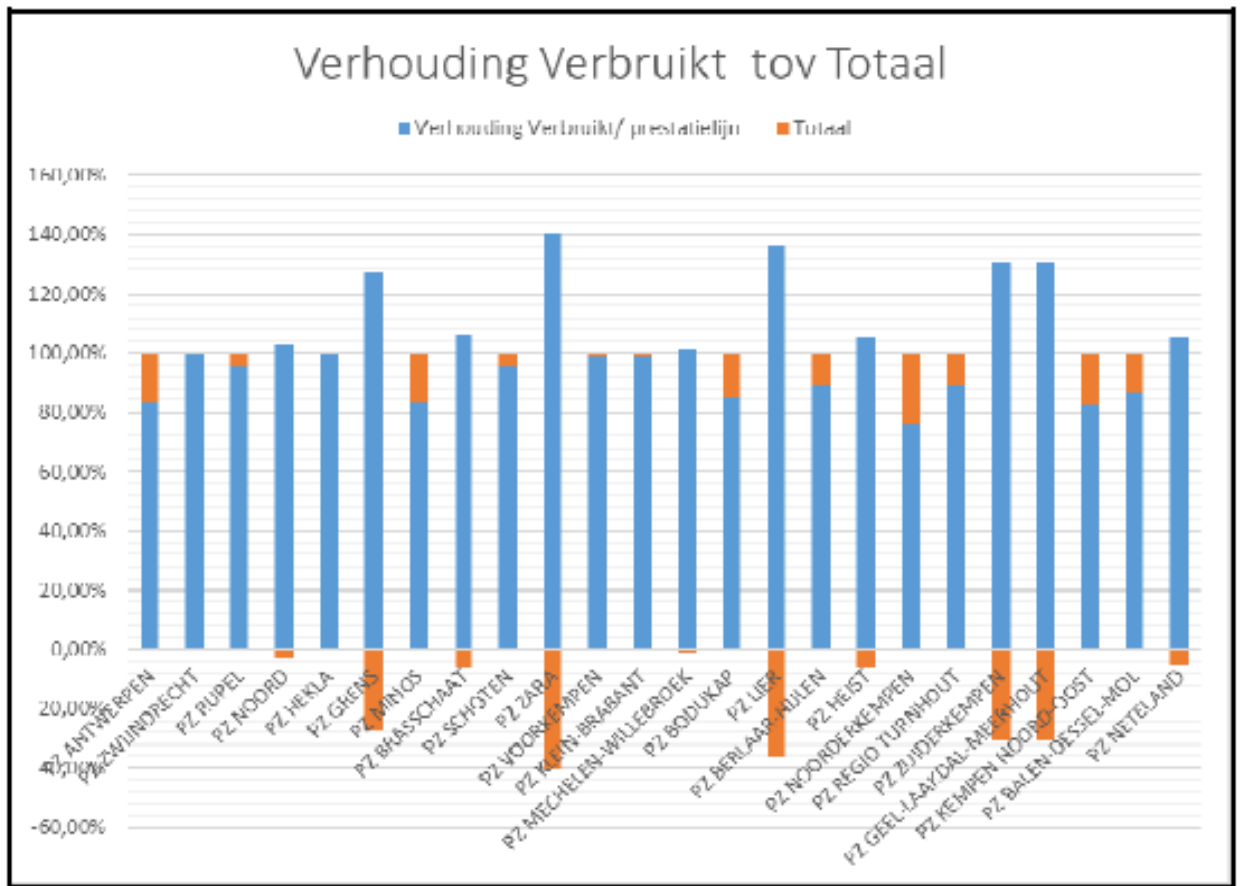



Voorgaande tabel geeft het procentuele verbruik weer van de gepresteerde uren op de kredietlijn, en dit voor elke zone van het arrondissement Antwerpen. Er werd geen vergelijking gemaakt tussen 2016-2017 en 2018 omdat in 2016-2017 door een ministeriële beslissing een tweejaarlijkse kredietlijn werd gebruikt.

Onderstaande tabel geeft het procentuele verbruik weer van elke zone afzonderlijk binnen het arrondissement Antwerpen. De grootste verbruikers zijn de PZ ZaRa, de PZ Lier, de PZ Zuiderkempen, de PZ Geel-Laakdal-Meerhout en de PZ Grens, allemaal goed voor een inzet van 125% of meer van de te leveren HyCap-uren.

Politiezones	Te Leveren		Verbruik		
	Hycap		Uren	Eenheden	Percentage
	MFO2	% tov totale prestatielijn	Totaal	Verbruik	Verhouding Verbruikt/prestatielijn
PZ ANTWERPEN	58550	50,36%	48588:34	48588,57	82,99%
PZ ZWINDRECHT	958	0,82%	955:50	955,83	99,77%
PZ RUPEL	2681	2,31%	2564:00	2564,00	95,64%
PZ NOORD	1724	1,48%	1775:25	1775,42	102,98%
PZ HEKLA	3092	2,66%	3077:30	3077,50	99,53%
PZ GRENS	1997	1,72%	2547:19	2547,32	127,56%
PZ MINOS	3529	3,04%	2931:05	2931,08	83,06%
PZ BRASSCHAAT	1888	1,62%	2006:00	2006,00	106,25%
PZ SCHOTEN	1751	1,51%	1676:25	1676,42	95,74%
PZ ZARA	1149	0,99%	1613:15	1613,25	140,40%
PZ VOORKEMPEN	3174	2,73%	3144:00	3144,00	99,05%
PZ KLEIN-BRABANT	1833	1,58%	1816:05	1816,08	99,08%
PZ MECHELEN-WILLEBROEK	7141	6,14%	7234:21	7234,35	101,31%
PZ BODUKAP	2517	2,17%	2142:25	2142,42	85,12%
PZ LIER	2244	1,93%	3052:22	3052,37	136,02%
PZ BERLAAR-NIJLEN	1313	1,13%	1173:30	1173,50	89,38%
PZ HEIST	1860	1,60%	1964:05	1964,08	105,60%
PZ NOORDERKEMPEN	1477	1,27%	1126:15	1126,25	76,25%
PZ REGIO TURNHOUT	5636	4,85%	5011:15	5011,25	88,92%
PZ ZUIDERKEMPEN	1724	1,48%	2248:35	2248,58	130,43%
PZ GEEL-LAAKDAL-MEERHOUT	2928	2,52%	3827:05	3827,08	130,71%
PZ KEMPEN NOORD-OOST	1313	1,13%	1087:10	1087,17	82,80%
PZ BALEN-DESSSEL-MOL	2900	2,49%	2505:55	2505,92	86,41%
PZ NETELAND	2873	2,47%	3023:45	3023,75	105,25%
TOTAAL Arro Antwerpen	116252	100,00%	107092:11	107092,18	92,12%